Как правозащитники влияют на внешнюю политику США: опыт индексации законотворчества в отношении Ирана

Исследования третьего сектора в России и за рубежом

Летняя школа Центра исследований гражданского общества НИУ ВШЭ

Полина Ерофеева 2013

Иран
в политике США'
2001-11

Что это?

- 80 биллей
- 59 проектов санкций
- 19 голосований в Конгрессе
- 4 исполнительных указа
- 4 закона

Кто это?

- 42 конгрессмена-автора
- 73 лоббиста
- 8 нефтяных компаний
- 10 произраильских групп
- 5 правозащитных групп

Проекты санкций: избранное’2001-10

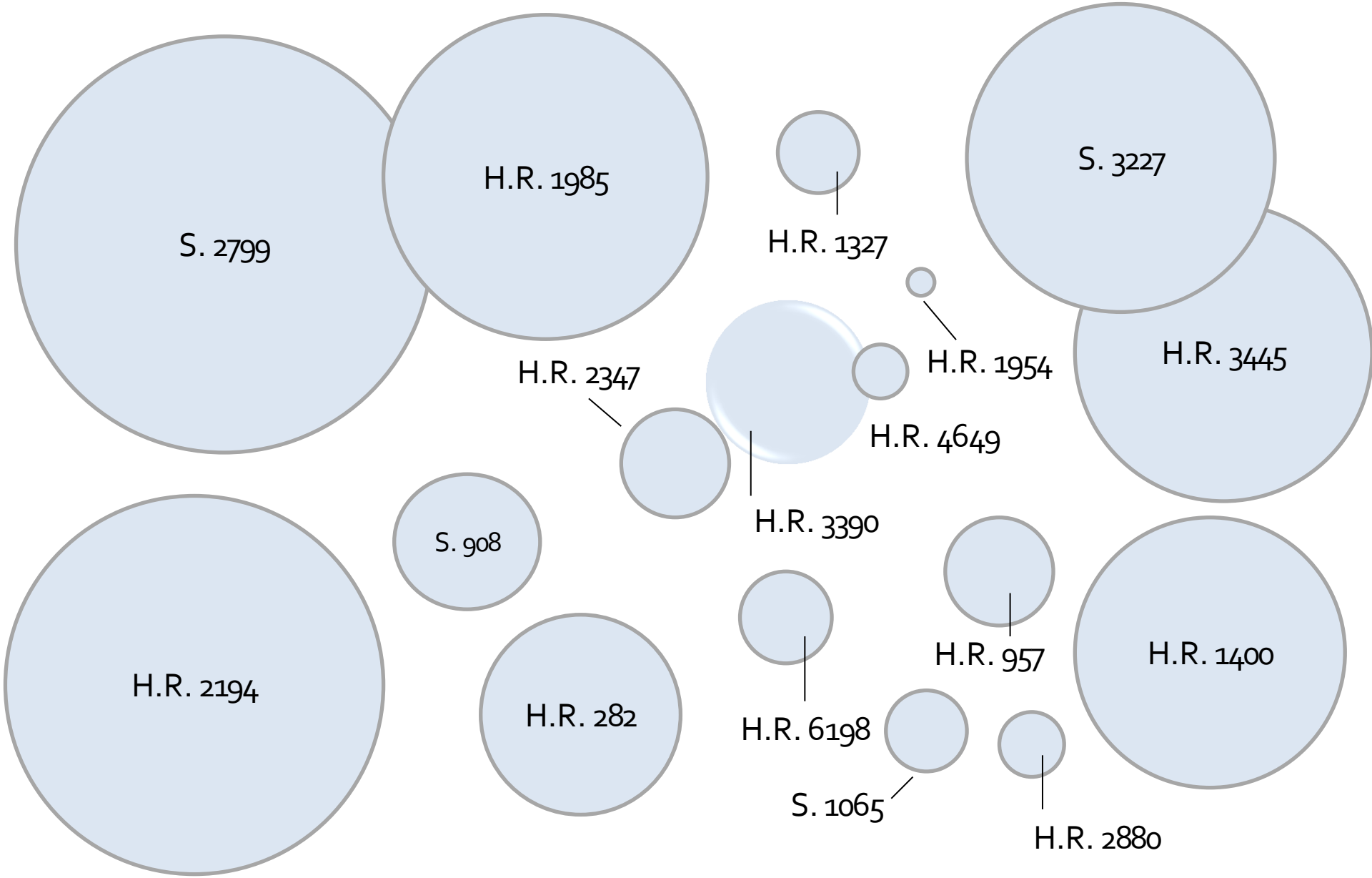

Экспортно-кредитные агентства

Предотвращение перепродажи

ПОВЫШЕНИЕ ЭФФЕКТИВНОСТИ

Ответственность за дочерние структуры

Нефть и нефтепродукты

Нарушения прав человека

Нефтепереработка

РАСШИРЕНИЕ

IT

Контрабанда ядерных технологий

Отток капитала частных фондов

Налоговые стимулы для оттока капитала

ПРИВЕДЕНИЕ В ИСПОЛНЕНИЕ

Отток капитала гос.фондов

Полномочия Бюро финансовой разведки

Расследования

Запрет на освобождение от санкций

ЗАКОНОДАТЕЛЬНЫЙ НАДЗОР

Отчеты

Обязательные расследования

Санкции: законопроекты

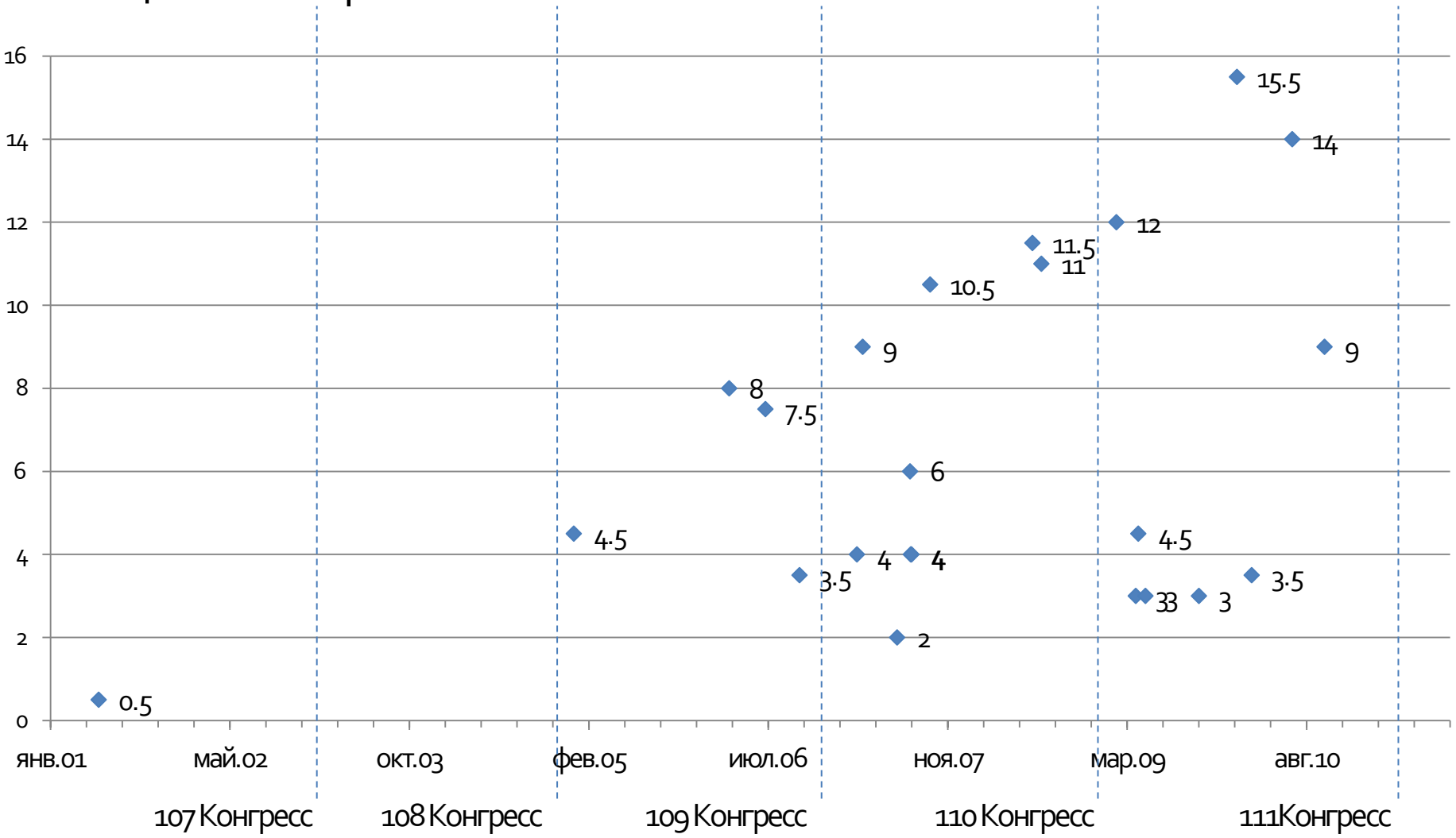

Санкции: законопроекты и законы

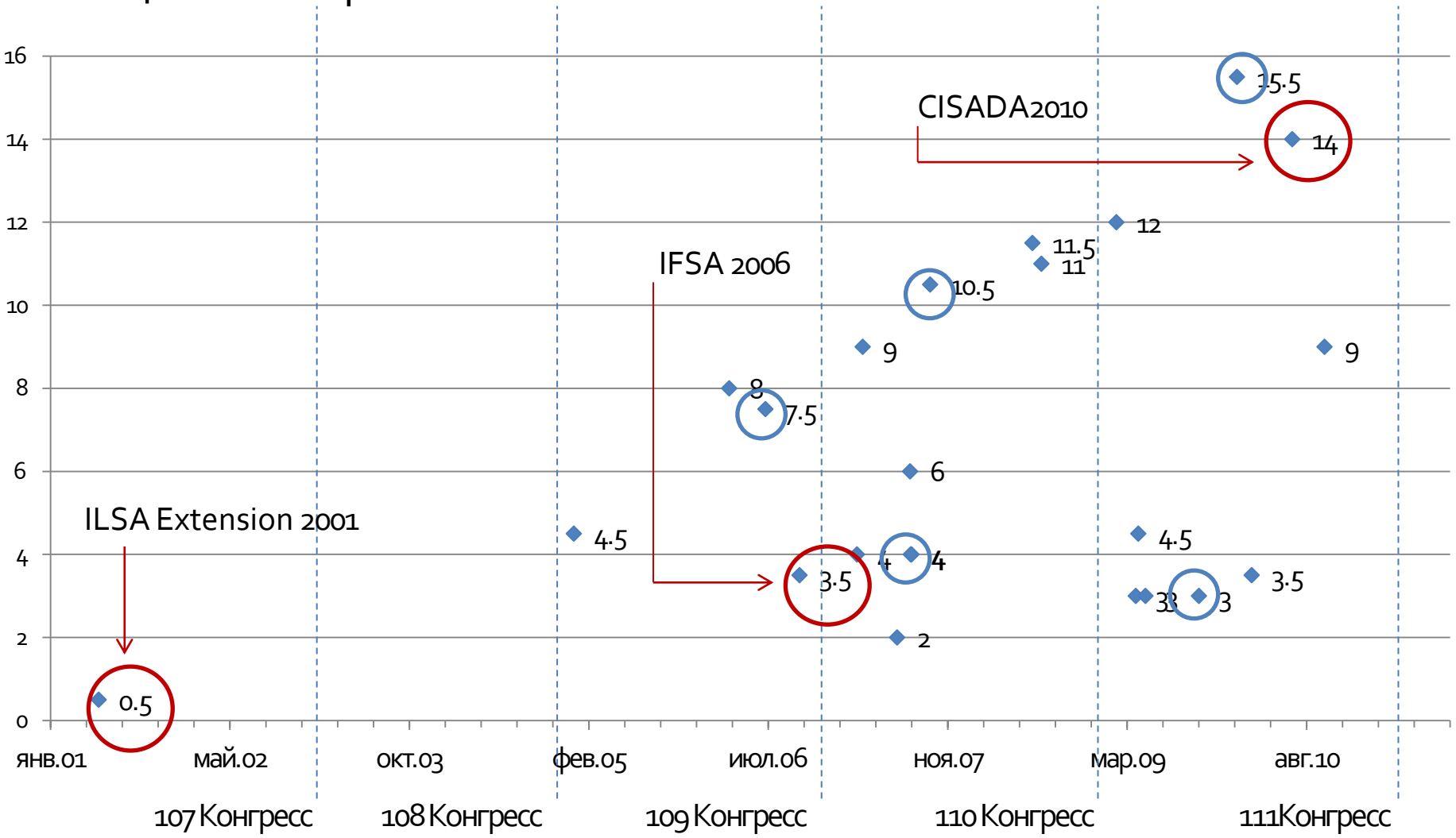

Лоббизм как законодательное субсидирование

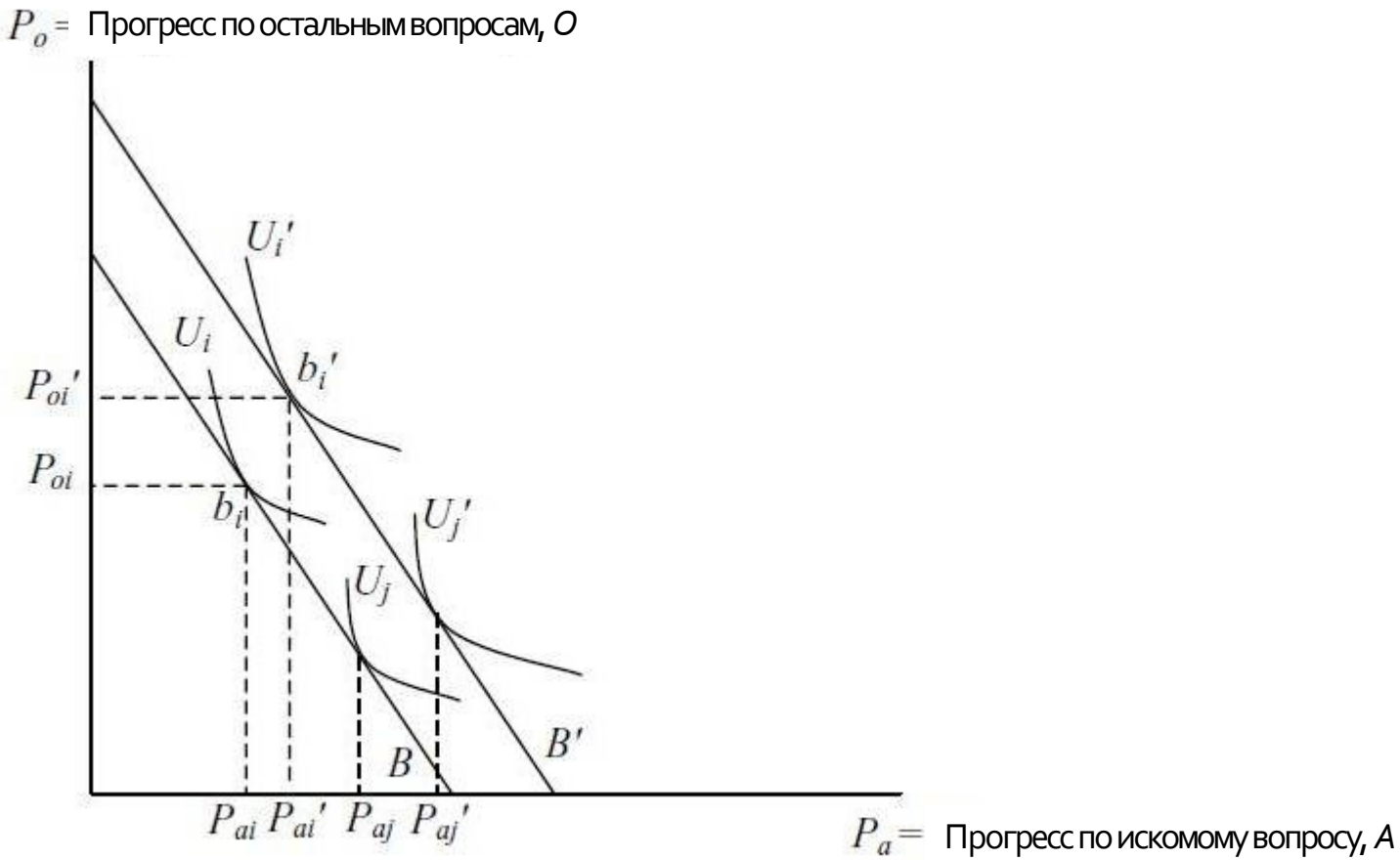

Лоббисты по Ирану' 2001-11

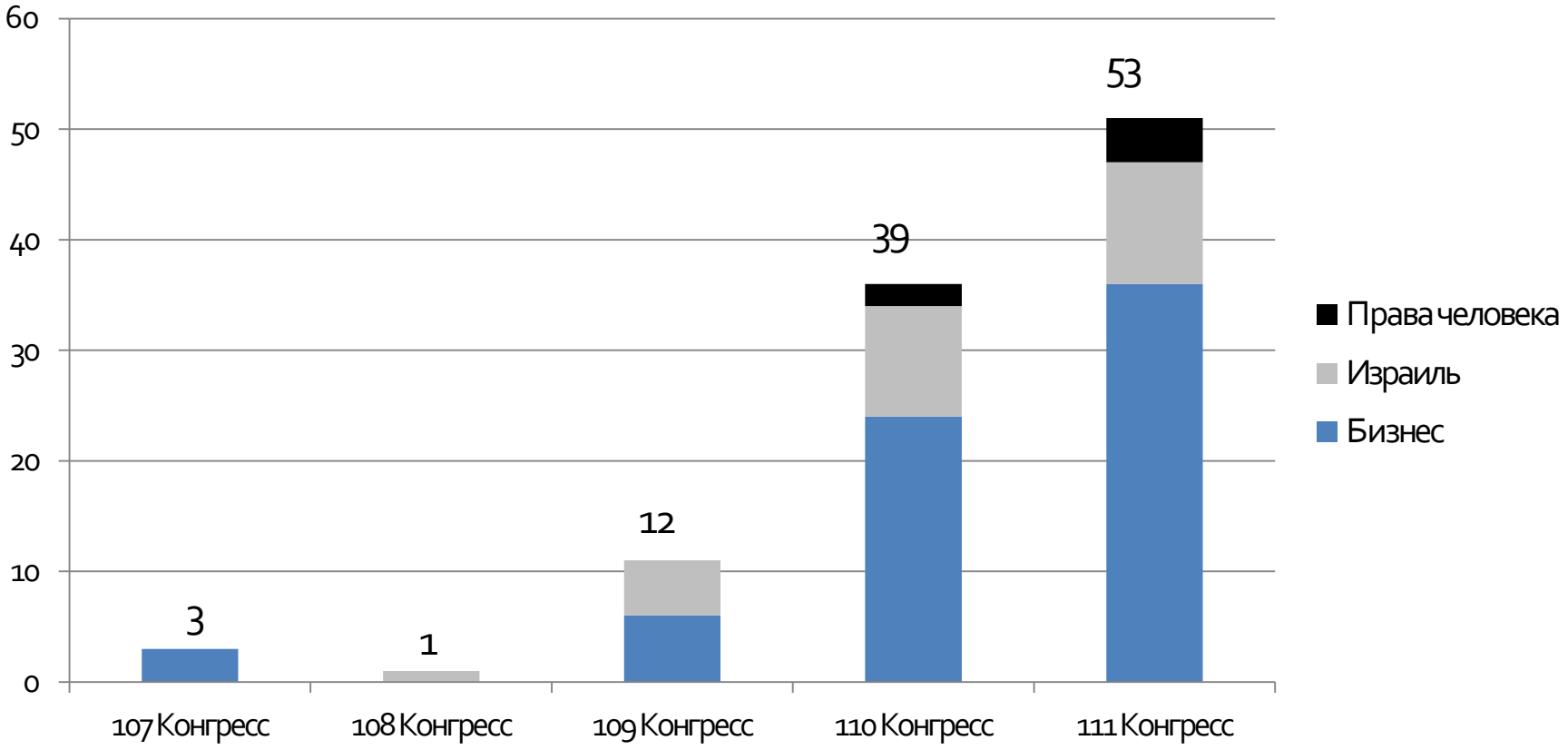

Санкции: теперь с лоббистами

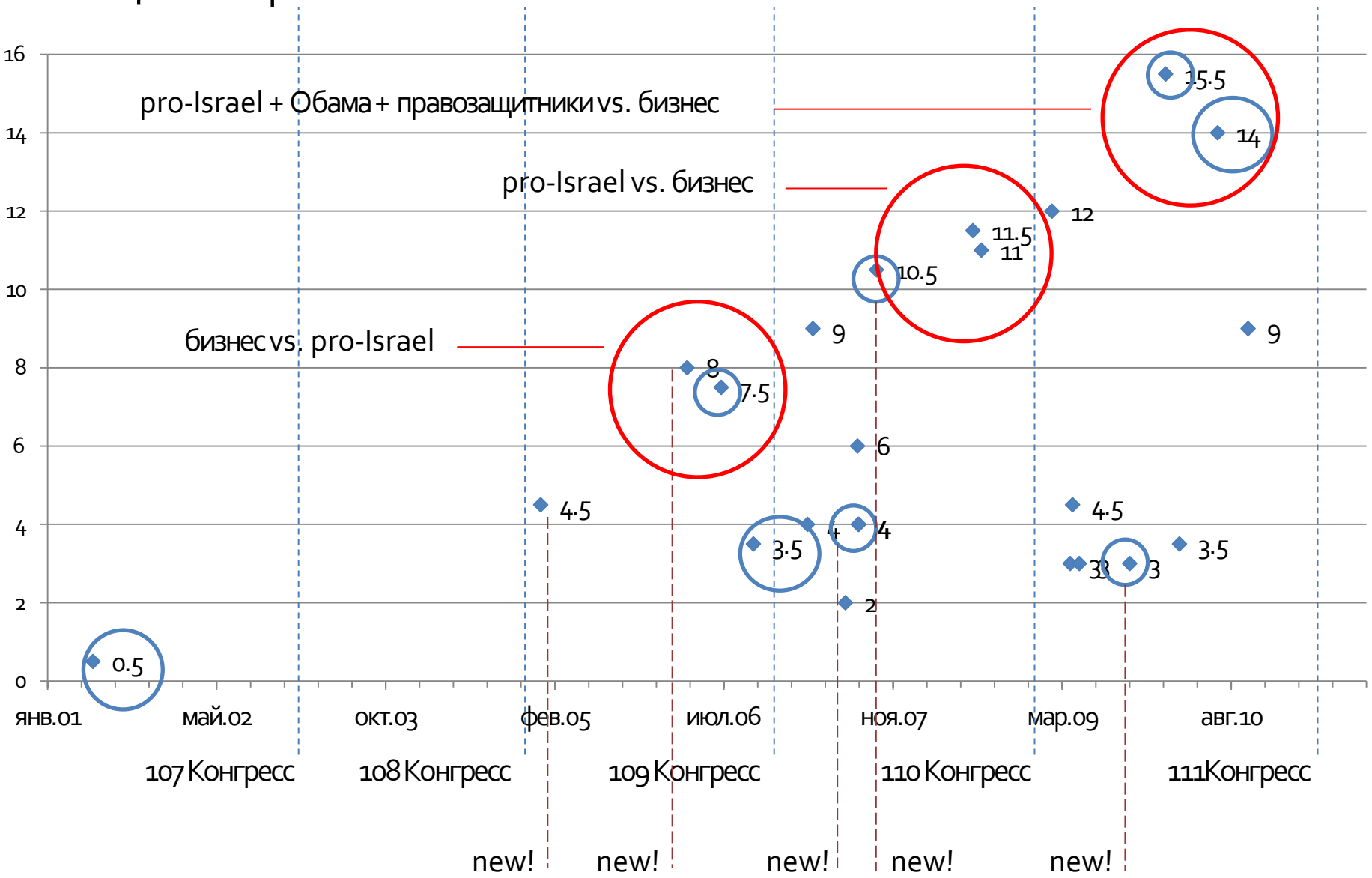

Проекты санкций: смена приоритетов’ 2005-11

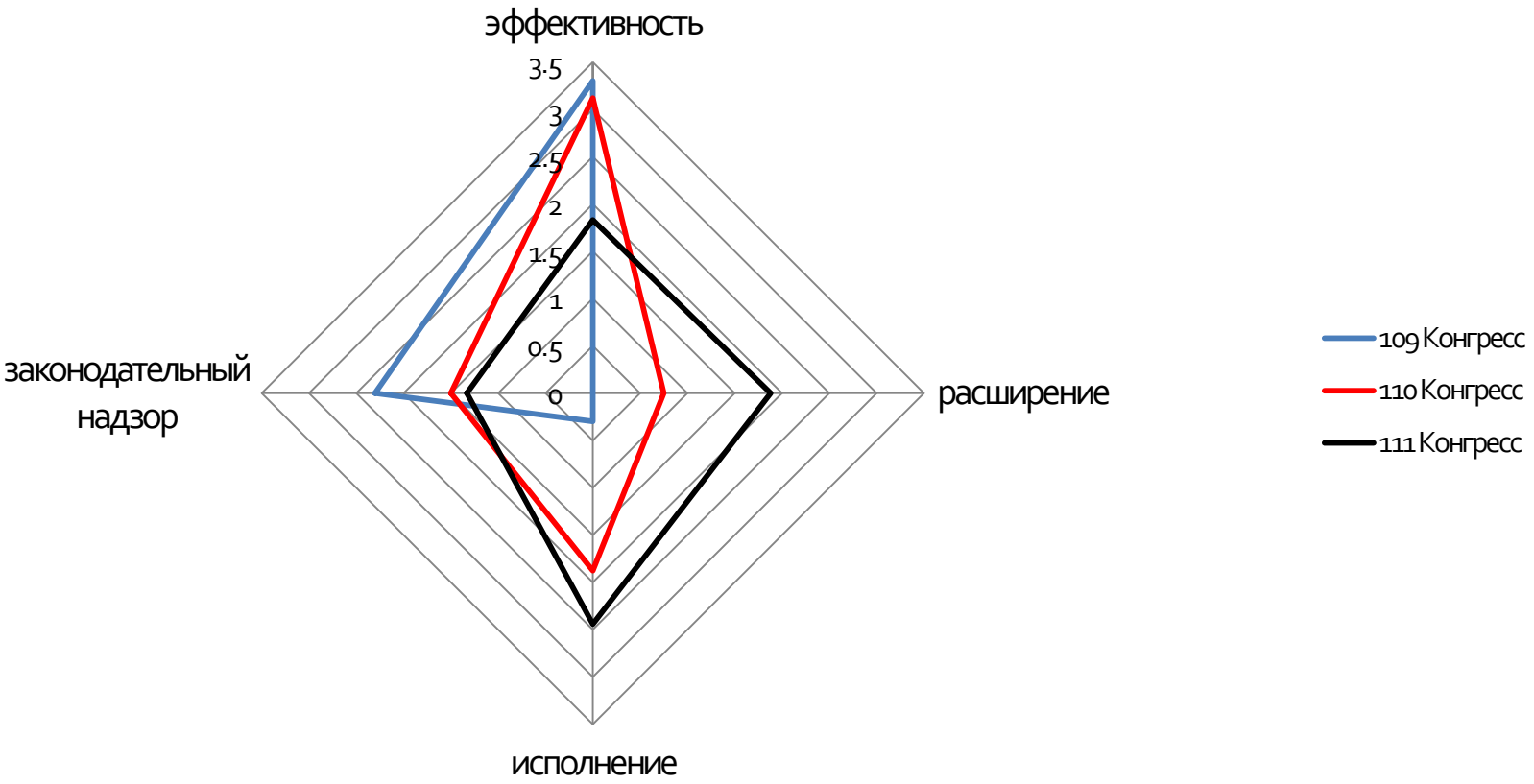

Правозащитники в иранской политике США

- Встраиваются в повестку правительства
- Субсидируют законотворчество
- Повышают эффективность существующих мер
- Не способны противостоять оппозиции